

# 公務人員心理諮商服務網

<http://public.uhcs.com.tw>

## 使用手冊

The screenshot shows the website's header and main content area. At the top right, there is a navigation menu with 'Login | 會員登入', '帳號: |', '密碼: |', and buttons for '登入', '取消', and '參觀者登入'. Below this is a search bar with '加入會員', '查詢密碼', and '帳號申請說'. The main content area is divided into several sections: '自我心理評估' (Self-assessment) with a link to '您的小孩可能有網路成癮的問題嗎?', '最新消息' (Latest news) with a link to '[2006-06-29] 測試公告', and '專業服務介紹' (Professional services introduction) with a link to '翁一婷心理師簡介'. On the right side, there is a '服務好醫院' (Service good hospital) section with a dropdown menu for '縣市' and '區域', and a 'Go' button. At the bottom right, there is a '心靈處方' (Mental prescription) section with a list of services including '高醫精神科心理師(冥想放鬆法)' and '高醫精神科心理師(漸進式肌肉放鬆法)'.

您可先以「參觀者登入」簡覽網站內部各項功能

中研會 累計瀏覽人次：0004478人

公務人員網路諮詢服務網

Login | 會員登入  
 帳號：  
 密碼：

當點選「參觀者登入」時，必須輸入機關代碼

Login | 參觀者登入

縣市  
 請選擇縣市  
 區域  
 請選擇區域

處方  
 精神科心理師(冥想放鬆)  
 精神科心理師(漸進式肌肉鬆弛法)  
 精神科心理師(想像式放鬆)

何志鴻醫師(心理師)網路成癮臨床表現  
 唐子俊醫師(心理師)親子代溝、別怕

自我的心  
 最新消息  
 [20] 海耶  
 [20] 坊  
 活動 (解)

相關專業團體  
 健康新知  
 心靈分享  
 諮詢服務網介紹

專業：焦慮症、憂鬱症、創傷後壓力症候群、適應障礙、注意力缺陷過動症、躁鬱症、兒童發展遲滯、自閉症、學習障礙

中研會 累計瀏覽人次：0004478人

公務人員網路諮詢服務網

Login | 會員登入  
 帳號：  
 密碼：

初次使用，請先加入會員

Login | 會員登入  
 帳號：  
 密碼：

縣市  
 請選擇縣市  
 區域  
 請選擇區域

處方  
 高醫精神科心理師(冥想放鬆法)  
 高醫精神科心理師(漸進式肌肉放鬆法)  
 高醫精神科心理師(想像式放鬆法)  
 何志鴻醫師(心理師)網路成癮臨床表現  
 唐子俊醫師(心理師)親子代溝、別怕

自我的心  
 最新消息  
 [2006-06-29] 測試公告  
 測試用附件  
 [2006-06-29] 幸福婚姻-夫妻互動溝通團體工作坊  
 活動目標：婚姻，是兩性互動需要，相輔相成的。  
 (詳全文)

專業：焦慮症、憂鬱症、創傷後壓力症候群、適應障礙、注意力缺陷過動症、躁鬱症、兒童發展遲滯、自閉症、學習障礙

公務人員網路服務網新會員入會同意書

親愛的朋友：

為了保障您的權益，請在註冊成為會員並開始使用服務前，詳細閱讀本同意書所有內容；當您註冊成為會員時，即表示您已同意使用本網站所提供之服務，並同意遵守下列各項會員規範：

1. 您承諾遵守本網站各項會員規範及所有注意事項，並依據中華民國相關法律及一切國際條約隨時規定與條例。若您有違反法律規定之情事時，應負法律責任。
2. 您同意於註冊時提供完整詳實之個人資料，並應隨時更新之。若您提供之個人資料有虛偽不實、長期未更新或有任何誤導時，本網站有權隨時終止您的會員資格及停用各項服務之資格。
3. 除下列情況外，在未獲得會員同意以前，本網站不得將會員登錄之姓名、地址、電話等個人資料揭露予第三人知曉：
  - 3.1 基於法律規定
  - 3.2 受司法機關或其他有關機關基於法定程序之要求
  - 3.3 為保護本網站之權益
  - 3.4 在緊急情況下為維護其他會員或第三人之人身安全
4. 本網站保留隨時修改會員規範之權利，並於修改會員規範時，於本網站上公告修改之事項，不再另行通知。若會員不同意修改之內容，可停止使用本網站之服務，否則視為會員已同意並接受修改之會員規範。
5. 本網站保留隨時停止或更改各項服務內容或終止任一會員資格之權利，且無須事先通知會員。無論任何情形，就停止或更改服務或終止會員資格所可能產生之損害、不便或費用，本網站均不負任何責任。
6. 您同意有下列任一情事發生時，本網站有權暫停或終止提供全部或部份服務，且恕不因此而要求任何補償或賠償：
  - 6.1 對系統軟體維護或進行必要之系統維護及施工
  - 6.2 系統軟體維護或更新造成服務中斷

我同意

我不同意

www.cpb.gov.tw

必須填寫  
任選其中一個填寫

帳號 \*\*

密碼 \*\*

確認密碼 \*\*

姓名 \*\*

電話 \*\*

性別  女生  男生

生日 \*\*

身份證號或護照

E-mail Address \*\*

Homepage

電話 (家)

傳真 (家)

地址 (家) \*\* 國家  鄉鎮  市區

電話 (公司)

傳真 (公司)

帳號為個人識別身分，取得後不可更改。  
帳號最少 2 個字最多 20 個字。帳號除了第一字元為字母、數字，其餘的為字母、數字、底線、\_ 只能出現一次，且不可以出現在最後一個字元，大小寫有別。

至少六個字元以上，且不要告知他人。

再次確認密碼是否正確。

電話

將民國的出生年加上 1911 即是西元年。

務必填寫正確，以免錯過重要消息。

請填寫區域號碼

請填寫區域號碼

必填

請填寫區域號碼

請填寫區域號碼



我的課程

這是您第 27 次進入這裡

上次進入時間是：2006-07-06 18:28:27  
上站累積的時間是：17 小時 47 分 44 秒

訂閱電子報

您目前已訂閱電子報。

取消

個人行事曆

2006年07月份

日	一	二	三	四	五	六
						1
2	3	4	5	6	7	8
9	10	11	12	13	14	15
16	17	18	19	20	21	22
23	24	25	26	27	28	29
30	31					

訊息中心

[收件匣] 中總共有 0 封訊息未讀，底下只列最新的 0 封訊息。

主旨	寄件者	寄送時間
----	-----	------

最新消息

- 測試公告
- 幸福婚姻~夫妻互動溝通團體工作坊

more >

常見問題

- 擺脫失眠

more >

我的心理課程

課程名稱	開課	繳課時間	開課時間	開課有效時間
沒有任何修讀的課程				

我的課程

這是您第 27 次進入這裡

上次進入時間是：2006-07-06 18:28:27  
上站累積的時間是：17 小時 47 分 44 秒

訂閱電子報

您目前已訂閱電子報。

取消

個人行事曆

2006年07月份

日	一	二	三	四	五	六
						1
2	3	4	5	6	7	8
9	10	11	12	13	14	15
16	17	18	19	20	21	22
23	24	25	26	27	28	29
30	31					

訊息中心

[收件匣] 中總共有 0 封訊息未讀，底下只列最新的 0 封訊息。

主旨	寄件者	寄送時間
----	-----	------

最新消息

- 測試公告
- 幸福婚姻~夫妻互動溝通團體工作坊

more >

常見問題

- 擺脫失眠

more >

我的心理課程

課程名稱	開課	繳課時間	開課時間	開課有效時間
沒有任何修讀的課程				

CIK1, 這是您第 29 次進入這裡 上次進入時間是: 2006-07-07 11:19:26  
 上站累積的時間是: 1 天又 01 小時 59 分 33 秒

訂閱電子報

您目前已經訂閱

取消

個人行事曆

2006年07月

日						
2	3	4	5	6		
9	10	11	12	13		
16	17	18	19	20		
23	24	25	26	27		
30	31					

行事曆

編號	時間	主題
1	從 09:50:00 到 10:00:00	張惠惠burn-out日記1
內容		今天她又噴泣了,原因是因為電腦故障當機,害她打了一個多小時的資料付之一炬,緊張著就是一陣碎碎念,可是沒人過去安慰她,每次類似事件都會引發一個相同的問題,安慰真是一門技術啊~
2	從 11:00:00 到 12:00:00	開會開會不開不會
內容		開會開會不開不會
3		wenhuei 預約的心理諮詢
內容		wenhuei 預約的心理諮詢,時間:12:00~12:29

關閉

[http://public.uhcs.com.tw/users/calendar\\_alert.php](http://public.uhcs.com.tw/users/calendar_alert.php) 網際網路

我的課程

常用心理課程 · 其他心理課程 · 心理師論壇

公務人員鐵路商務網

以下是您所修讀的課程,請點選課程名稱進入教室。

頁次: 全部

課程名稱	上課結束日期	課程狀態	新傳書	未做作業	未寫考卷	未領證書	身份	最後
此群組中沒有任何選修的課程								

頁次: 全部

1. 在課程中, 您可以與老師及同學進行交流, 並可以隨時向老師或同學提出問題, 老師或同學也會在您的問題下, 給予解答, 這是一種非常好的學習方式, 也是您學習過程中, 最重要的一環, 也是您學習過程中, 最重要的一環, 也是您學習過程中, 最重要的一環...
2. 在課程中, 您可以隨時向老師或同學提出問題, 老師或同學也會在您的問題下, 給予解答, 這是一種非常好的學習方式, 也是您學習過程中, 最重要的一環, 也是您學習過程中, 最重要的一環, 也是您學習過程中, 最重要的一環...

項目	欄位	填寫內容	備註
帳號	<input type="checkbox"/>	XXXXXXXXXX	
帳號使用期限		從 即日起 到 無限期	1. 無限制
密碼			請以易記的密碼，請保持空白。
確認密碼			若與您的密碼，請再輸入一次，以做確認。
姓名		XXXXXXXXXX	姓
暱稱		XXXXXXXXXX	名
性別		<input checked="" type="checkbox"/> 男生 <input type="checkbox"/> 女生	
生日		<input checked="" type="checkbox"/> XXXX/XX/XX	
身份證號或護照	<input type="checkbox"/>		
個人相片	<input checked="" type="checkbox"/>		目前尚未上傳，請來這裡上傳。
*****			
電子郵件		XXXXXXXXXX@XXXX.XX	正確，因此填寫正確，以免錯過重要訊息。
個人網頁	<input type="checkbox"/>		請在您的網址前面加上http://。
電話 (家)	<input type="checkbox"/>		請以區碼及區號就緒。
傳真 (家)	<input checked="" type="checkbox"/>		請以區碼及區號就緒。
地址 (家)	<input checked="" type="checkbox"/>	國家 台灣 縣市 高雄市 市區 三民區 XXXXX	
電話 (公司)	<input checked="" type="checkbox"/>		請以區碼及區號就緒。

請勾選要使用那些模塊

顯示方式	<input checked="" type="checkbox"/>	我的心理課程
	<input checked="" type="checkbox"/>	個人行事曆
	<input type="checkbox"/>	課程行事曆 (課程行事曆只有在進入課程後才會顯示)
	<input type="checkbox"/>	校務行事曆
	<input checked="" type="checkbox"/>	訊息中心
	<input checked="" type="checkbox"/>	最新消息
	<input checked="" type="checkbox"/>	常見問題
	<input checked="" type="checkbox"/>	訂閱電子報

學習紀錄查詢	課程編號	課程名稱	最後上課時間	上課次數	累積節數	討論次數	開課時間
--------	------	------	--------	------	------	------	------

**行事曆 (月)**

2006年7月

日	一	二	三	四	五	六
						1
2	3	4	5	6	7	8
9	10	11	12	13	14	15
16	17	18	19	20	21	22
23	24	25	26	27	28	29
30	31					

個人 課程 學校

**記事列表**

2006年7月7日

編號	時間	主題	管理
1	從 09:50:00 到 10:00:00	緊張感burn-out日記1	編輯 刪除
內容 今天她又噁了，原因是因為電腦維修，害她打了一個多小時的資料付之一炬，緊張感就是一陣碎碎念，可是沒人過去安慰她，每次她做作都會引發我一個煩躁的問題，安慰真是一門技術啊~			
2	從 11:00:00 到 12:00:00	開會開會不開不會	編輯 刪除
內容 開會開會不開不會			

使用網頁

新增 進階設定

我的課程

行事曆 (月)

2006	年 7	月	今天
日	一	二	三
1	2	3	4
5	6	7	8
9	10	11	12
13	14	15	16
17	18	19	20
21	22	23	24
25	26	27	28
29	30	31	

個人 課程 學校

行事曆

2006 年 7 月 7 日

新增記事

新增

時間 從 : 到 :

事件發生週期:

單一事件

週期事件

每天 一次, 到 2006 年 7 月 7 日止

主題

內容

HTML 格式

提醒  在我上站的時候顯示提醒訊息

方式  事件發生前用 Email 提醒我

何時提醒

儲存 取消

我的課程

○ 筆記本管理 [資料夾管理]

○ 回收筒

○ 筆記本

所有位置: 我的筆記本

搜尋

主選 頁次: 1

序號	標題	撰寫時間	重要性	附件
<input type="checkbox"/> 1	阿桑原標榜其實差不多	2006-07-07 11:08:23	一般	
<input checked="" type="checkbox"/> 2	人生的輝煌	2006-07-07 11:13:53	一般	

主選 頁次: 1

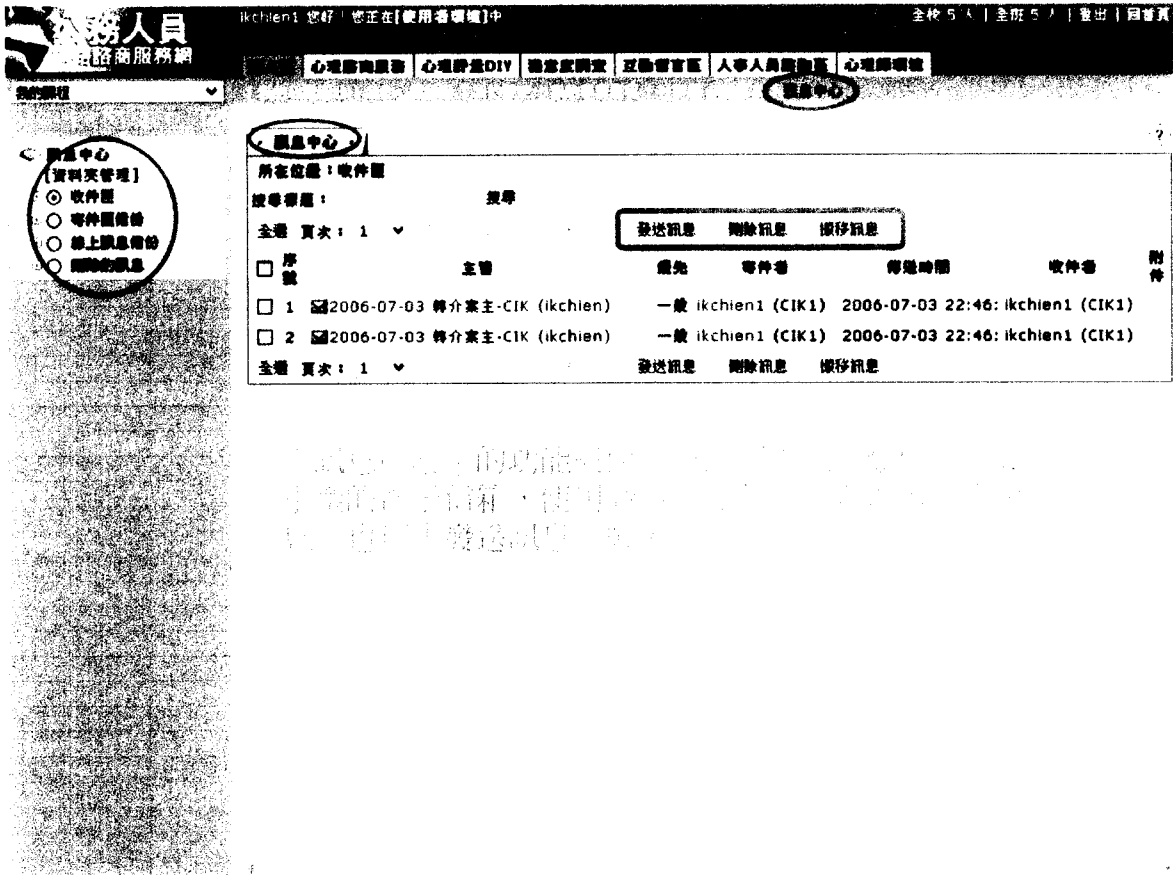

## ※請注意※

要進行心理諮詢服務需先具備下列電腦軟硬體設備及功能：

- (一) RAM：256M
- (二) CPU：1G
- (三) ADSL：512/64
- (四) IE
- (五) JamNet 網路連線
- (六) 視訊頭（視訊諮商必備）
- (七) 喇叭/耳機
- (八) 麥克風

要進行網路諮詢，請先到首頁下載安裝程式

統計瀏覽人次：0004478人

# 公務人員 網路諮詢服務網



Login | 會員登入

帳號: | 密碼: |

加入會員 查詢密碼 帳號申請說

中央醫事、地方諮

- 翁一婷心理師簡介
- 林淑園心理師簡介
- 許靜怡心理師簡介
- 陳伯峰心理師簡介
- 李淑媛心理師簡介

相關空服地

新聞

心靈分享

諮詢服務介紹

### 自測心理評估

您的小孩可能有網路成癮的問題嗎?  
您身旁的人有憂鬱症嗎?  
您的小孩可能有注意力不足/過動的  
問題嗎?  
您有恐懼症嗎?  
您身旁的人可能有精神障礙嗎?

#### 最新消息

- [2006-06-29] 酒試公告  
測試用附件
- [2006-06-29] 幸福婚姻-夫妻互動溝通團體工作  
坊  
活動目標：婚姻，是两性互助需要，相輔相成。  
(詳全文)

#### 專業服務人員介紹

##### 翁一婷心理師簡介

專長：焦慮症、憂鬱症、高壓工作  
症候群、適應障礙、注意力缺陷過動  
症候群、兒童發展遲緩、自閉症、學習  
障礙

醫檢好醫院

縣市

請選擇縣市

區域

請選擇區域

Go

---

心靈處方

- 高醫精神科心理師(廖啟松)
- 高醫精神科心理師(高進式肌  
肉放鬆法)
- 高醫精神科心理師(廖啟松)
- 高醫精神科心理師(廖啟松)
- 同志諮詢心理師(網路諮詢的專  
業臨床表現)
- 唐子凌醫師(心理師)親子代  
講，別怕!

## 公務人員 網路諮詢服務網

IE6.0.2900.5512 您正在[使用會報]中

全校 3 人 | 全班 3 人 | 登出 | 回首頁

個人
心理學DIY
職業與就業
互動留言板
人事人員諮詢區
心理師專區

### 諮詢資料總覽

> 諮詢資料總覽

1. 有無藥物過敏史?	<input type="radio"/> 無 <input type="radio"/> 有, (請註明)
2. 有無身體疾患?	<input type="radio"/> 無 <input type="radio"/> 有, (請註明)
3. 有無長期服藥?	<input type="radio"/> 無 <input type="radio"/> 有, (請註明)
4. 目前有無服用藥物?	<input type="radio"/> 無 <input type="radio"/> 有, (請註明)
5. 有無物質使用?	<input type="checkbox"/> 無 <input type="checkbox"/> 抽煙, 包/天 <input type="checkbox"/> 酒精, 瓶/天 <input type="checkbox"/> 安非他命/搖頭丸 <input type="checkbox"/> 嗎啡/海洛因 <input type="checkbox"/> 止痛藥, <input type="checkbox"/> 其他,
過去病史	
6. 是否曾接受手術?	<input type="radio"/> 無 <input type="radio"/> 有, (請註明)
7. 是否曾腦部受傷?	<input type="radio"/> 無 <input type="radio"/> 有, 在 歲,
8. 是否曾有癲癇發作?	<input type="radio"/> 無 <input type="radio"/> 有, 在 歲,
	<input type="checkbox"/> 無 <input type="checkbox"/> 割胸 <input type="checkbox"/> 服藥過量 <input type="checkbox"/> 其他, (請註明時間, 原因)
9. 是否曾自傷傷害過?	<input type="radio"/> 無 <input type="radio"/> 有, 對象 方法
10. 是否曾暴力傷人、擾亂行爲?	<input type="radio"/> 無 <input type="radio"/> 有, (請註明)
11. 是否曾看過其他精神科門診?	<input type="radio"/> 無 <input type="radio"/> 有, (請註明)
12. 家族遺傳疾病?	<input type="radio"/> 無 <input type="radio"/> 有, (請註明)
13. 家族精神疾病史?	<input type="radio"/> 無 <input type="radio"/> 有, (請註明)

家庭成員   否  是 
新增 請! 姓名 電話 郵箱 密碼

公務人員 銜路商服務網

ikchien1 您好！您正在[使用者環境]中

全科 2 人 | 全班 2 人 | 登出 | 回首頁

個人區 | 心理評量DIY | 檢查查閱室 | 互動留言板 | 人事人員諮詢區 | 心理師領域

我的課程

心理師領域

過去病史

6. 是否曾接受手術? 無 有, (請註明)

7. 是否曾頭部受傷? 無 有, 在 \_\_\_\_\_ 處,

8. 是否曾有癲癇發作? 無 有, 在 \_\_\_\_\_ 處,

無  
割腕  
尿瀉過量  
其他, \_\_\_\_\_  
(請註明時間, 原因)

9. 是否曾自焚傷害過? 無 有, 對象 \_\_\_\_\_, 方法 \_\_\_\_\_

10. 是否曾暴力傷人、騷擾行為? 無 有, (請註明)

11. 是否曾看過其他精神科門診? 無 有, (請註明)

12. 家族遺傳疾病?  
13. 家族精神疾病史? 無 有, (請註明)

家庭成員 是否 否 是 不詳字

1. 壓力方面 工作 學業 經濟  
家庭 人際 感情  
其他, \_\_\_\_\_

心理社會功能評估

工作、家務、吃香的表現?  
優 好 尚可 差

2. 社會功能方面

人際關係?  
優 好 尚可 差

生活時間的安排?  
優 好 尚可 差

公務人員 銜路商服務網

ikchien1 您好！您正在[使用者環境]中

全科 3 人 | 全班 3 人 | 登出 | 回首頁

個人區 | 心理評量DIY | 檢查查閱室 | 互動留言板 | 人事人員諮詢區 | 心理師領域

我的課程

我的心理諮詢

依問題類型掛號 依心理師/醫師資料掛號

※第一次使用者, 請先下載諮詢程式 (link至 [http://weboffice.apol.com.tw/download\\_loinnet.php](http://weboffice.apol.com.tw/download_loinnet.php))

下一步

1. 依問題類型掛號: 依問題類型掛號, 可選擇  
依問題類型掛號

2. 依心理師/醫師資料掛號: 依心理師/醫師資料掛號, 可選擇  
依心理師/醫師資料掛號

· 預約心理諮詢 ·

請選擇諮詢類型 **團體**

請選擇諮詢名額 **諮詢師**

請選日期 **2006年07月10日 (星期一)**

×1 本時段是以台灣標準時間為主，若您是在其他國家或時區，請使用國際時間換算表，自行換算。  
 ×2 未過期的預約只能有二筆。

預約時間	2006年07月10日 (星期一)
09:00~09:29	已被預約
09:30~09:59	預約
10:00~10:29	預約
10:30~10:59	預約
11:00~11:29	預約
11:30~11:59	預約

上一步

PS1: 預約須在所選擇時間段的十二小時前預約。  
 PS2: 只顯示今日以後三十天的日期。  
 PS3: 網絡諮詢服務時間為上午9點至晚上10點。  
 PS4: 非服務時間，若有相關需求，請洽  
 張老師 <http://www.1980.org.tw> 或  
 生命線 <http://www.sps.org.tw>

· 預約確認單 ·

看診日期 **2006-07-13**

看診醫師 **張郁岑**

看診時段 **10:00~10:29**

需扣款數 **0**

剩餘款數 **0**

預約成功，請您記得在所預約的時間，到個人區/已預約清單進入心理諮詢室。

已預約清單

頁次: 1

日期	預約時段	醫師	進入心理諮詢室	狀態
2006-07-14	19:30~19:59	丁碧原		取消預約
2006-07-14	14:00~14:29	林淑蘭		取消預約
2006-07-13	16:00~16:29	詹子萱	GO	
2006-07-04	19:30~19:59	林淑蘭	已過期	
2006-07-04	12:30~12:59	詹一婷	已過期	
2006-07-04	09:00~09:29	謝雲昆	已過期	
2006-07-01	12:30~12:59	測試2	已過期	

共19筆

頁次: 1

白板 | 共同瀏覽網頁 | 桌面共享 | 遠距離操控

圖片檔案

訪客(0) | 主人(0)

請輸入您的名字:

傳送給:

已連接 | 沒有連接

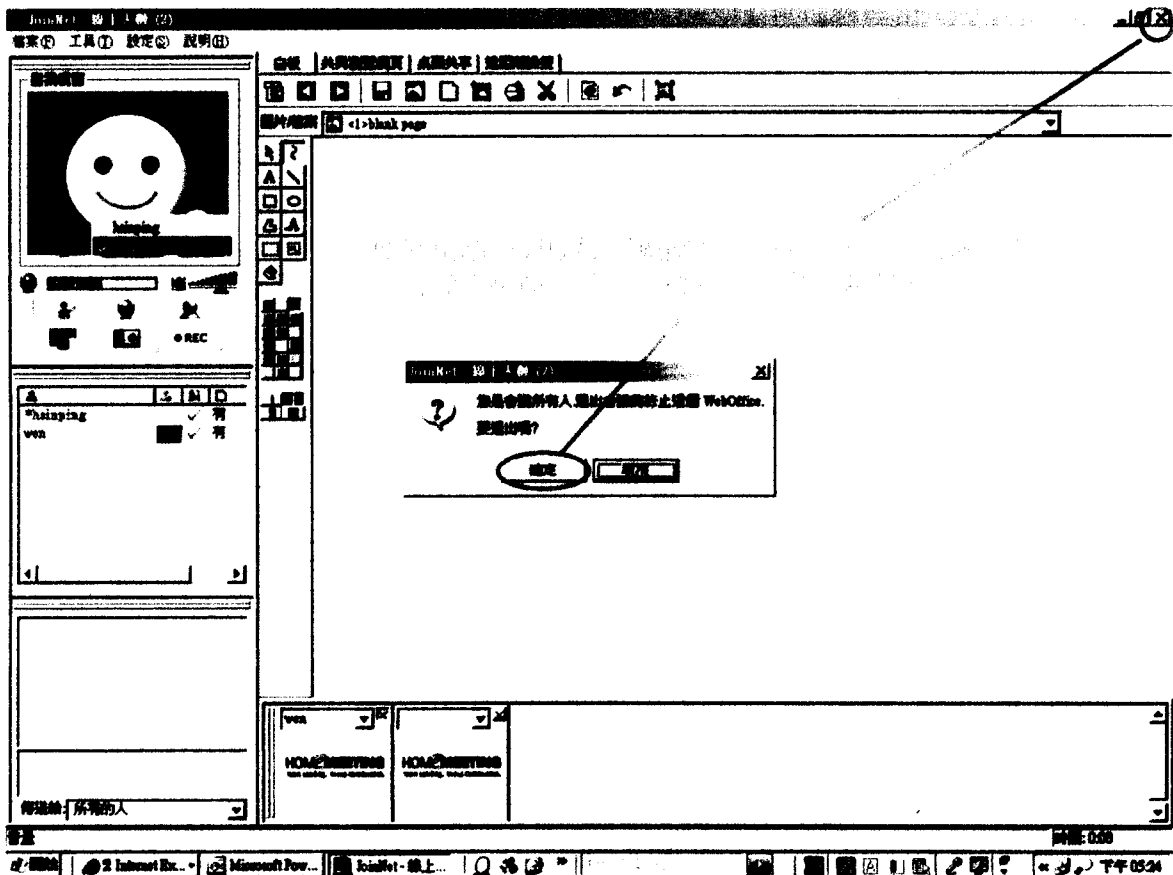
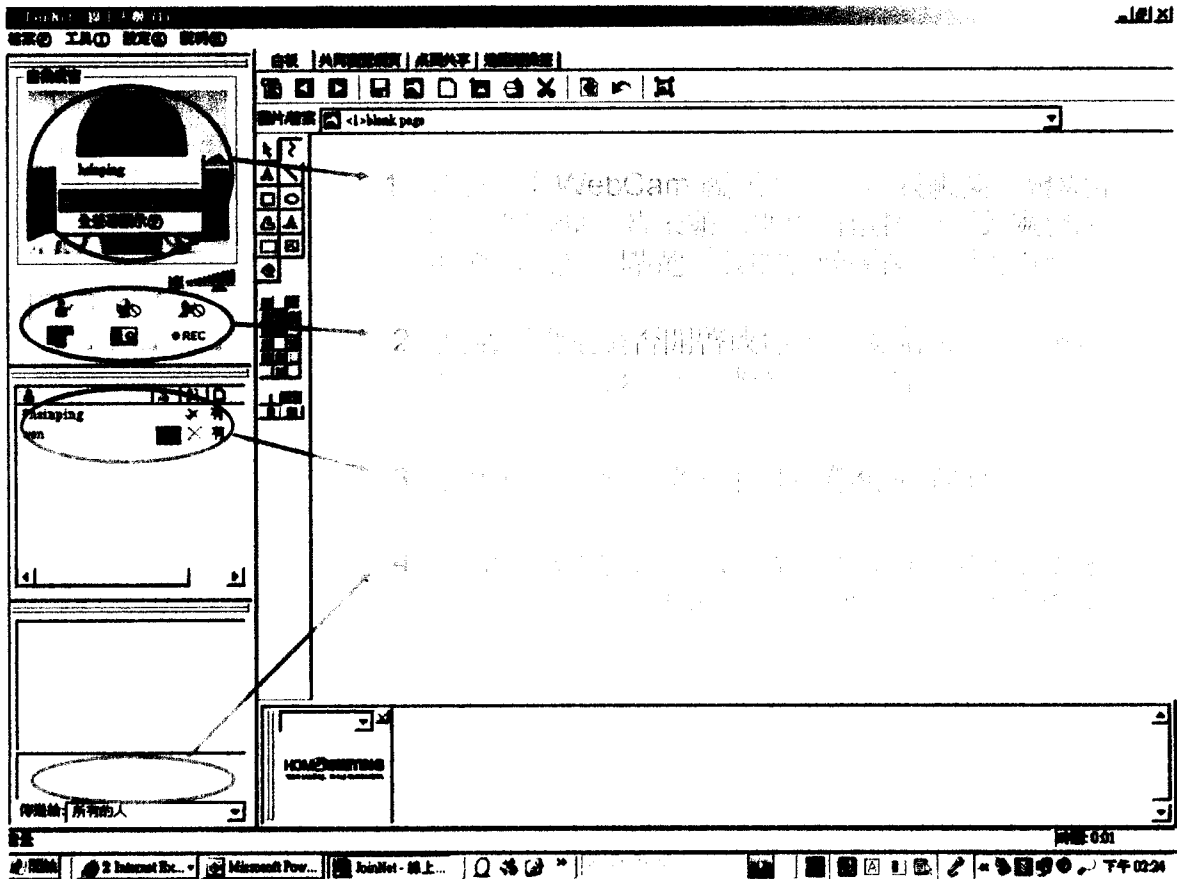

心理師領域

填寫	序號	標題	開辦日期	關閉日期	結果
GO!	1	台灣人憂鬱量表	即日起	無限期	View!
GO!	2	您身旁的人可能有精神疾病嗎?	即日起	無限期	View!
GO!	3	您有恐懼症嗎?	即日起	無限期	View!
GO!	4	您的小孩可能有注意力不足/過動的問題嗎?	即日起	無限期	View!
GO!	5	您身旁的人有憂鬱症嗎?	即日起	無限期	View!
GO!	6	您的小孩可能有網絡成癮的問題嗎?	即日起	無限期	View!

檢閱問卷

用途	比重	名稱	時間	問卷次數	開始	結果公布
自我評定	10%	服務網使用滿意度調查	從 2006-07-02 17:51 至 2014-08-31 17:51	0	進行問卷	提交後公布

準備進行問卷

同學，請詳細閱讀以下作答注意事項後開始作答。若不馬上作答，可按「下次再來」離開。

問卷名稱：服務網使用滿意度調查

總題數：11題

作答起迄日期與時間：從 2006-07-02 17:51 到 2014-08-31 17:51

是否可重做：可重做

結果公布日期：作答完公布

作答說明/題長叮嚀

開始作答 下次再來

公務人員 考選局服務網 ikchen1 您好！您正在[使用者權限]中 主校 2 人 | 全班 2 人 | 登出 | 回首頁

個人區 心理諮詢服務 心理師是DIY 國家考試 人事人員服務區 心理師服務

我的課程

d.  不滿意2  
e.  非常不滿意1

**四、教學部份**

9. 您對於授課講師的教學態度是否滿意?

a.  非常滿意5  
b.  滿意4  
c.  普通3  
d.  不滿意2  
e.  非常不滿意1

10. 您對於醫師的服務態度是否滿意?

a.  非常滿意5  
b.  滿意4  
c.  普通3  
d.  不滿意2  
e.  非常不滿意1

11. 您對於授課講師教學表達能力是否滿意?

a.  非常滿意5  
b.  滿意4  
c.  普通3  
d.  不滿意2  
e.  非常不滿意1

附檔文區 瀏覽... 放棄此檔 每檔案上限64M，總合不得超過64M

更多檔案 確定提交 不作答離開

公務人員 考選局服務網 ikchen1 您好！您正在[使用者權限]中 主校 2 人 | 全班 2 人 | 登出 | 回首頁

個人區 心理諮詢服務 心理師是DIY 國家考試 人事人員服務區 心理師服務

我的課程

最新消息 · 精華區 ·

Fatal error: Call to a member function on a non-object in /home/vm3/forum/index.php on line 328

公務人員考選局服務網 > 最新消息

主旨: 最新消息

搜尋: 標題 有 deleted 的文章 確定 取消 訂閱

頁次: 1 每頁 預設 5 王鳳式 從 至 對此 ...

編號 標題 置帖者 置帖時間 / 論壇 星等/人數 附檔

· 最新消息 · | · 精華區 ·

Fatal error: Call to a member function on a non-object in /home/wa3/forum/index.php on line 328

[公務人員心理諮詢服務網](#) > [最新消息](#)  
 主頁: 最新消息  
 搜尋: 標題 有 deleted 的文章 確定 取消 訂閱  
 頁次: 1 每頁 10 條 主題式 從 至 選批 ...  
 編號 標題 張貼者 張貼時間 / 編輯 星等/人數 附檔

· 諮詢資料 ·

您不具有醫師身分。